

LEGENDA DE PEÇAS

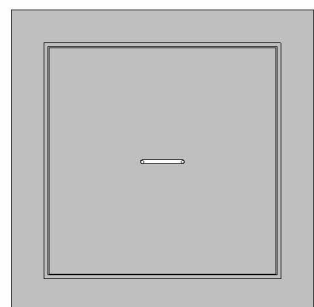

CAIXA DE INSPEÇÃO DE ESGOTO

LEGENDA DE TUBULAÇÃO CORES

- Esgoto - Sanitário
- Esgoto - Gordura
- Esgoto - Ventilação

PARTE 2

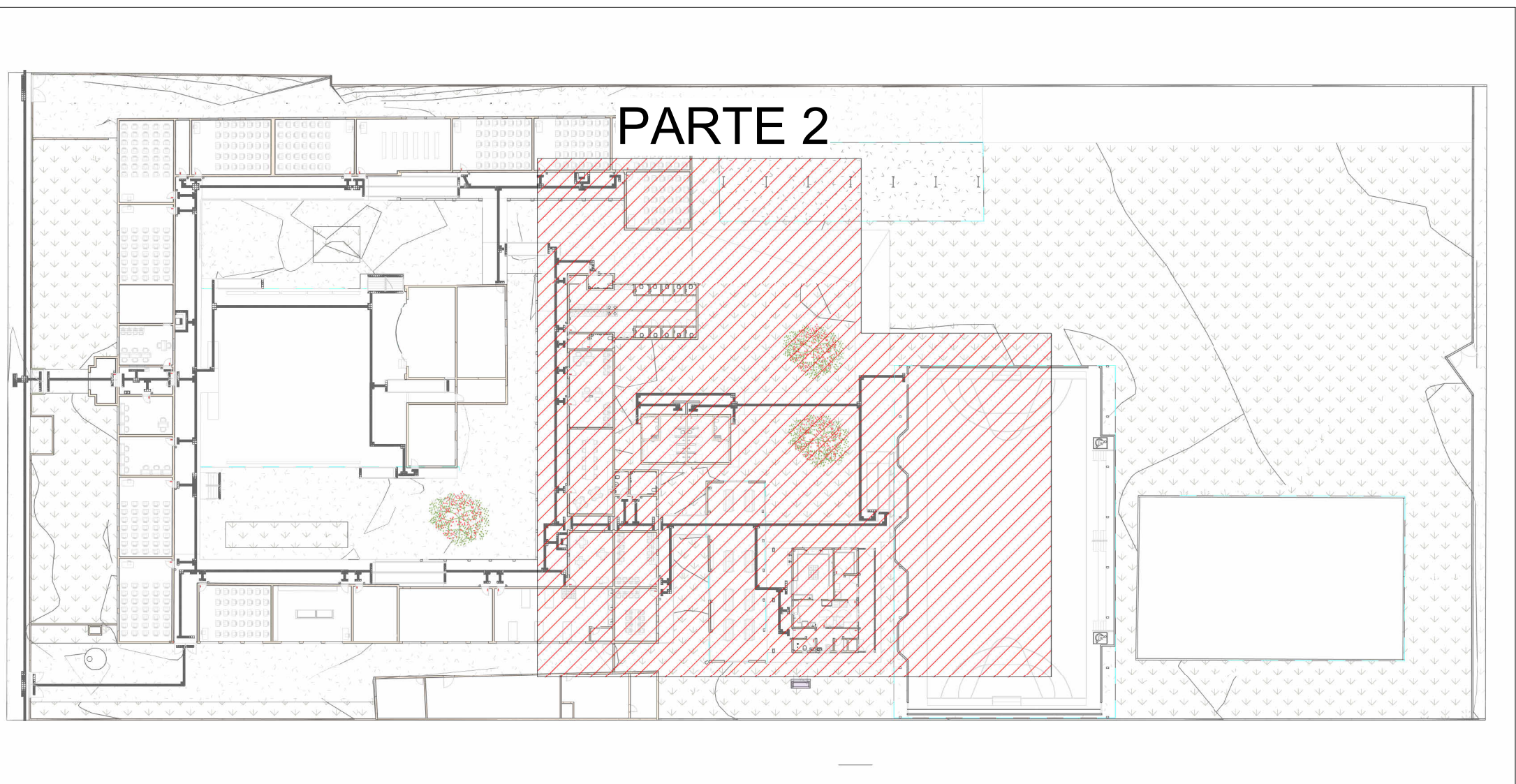

MAPA CHAVE ESGOTO - PARTE 02

Escala 1 : 600

NOTAS

- DIÂMETRO DAS TUBULAÇÕES EM mm E COTAS EM cm;
- TODA TUBULAÇÃO DE ESGOTO SERÁ EM PVC RÍGIDO SÉRIE NORMAL; TODA TUBULAÇÃO DE GORDURA SERÁ EM PVC RÍGIDO SÉRIE REFORÇADA;
- TODA COLUNA DE VENTILAÇÃO DEVERÁ TER SUA EXTREMIDADE SUPERIOR ABERTA À ATMOSFERA E ULTRAPASSAR O TELHADO OU LAJE DE COBERTURA CONFORME DETALHE CONSTRUTIVO PROPOSTO EM PROJETO;
- AS VALVULAS DE ADMISSÃO DE AR DEVEM SER INSTALADAS A UMA ALTURA DE 15 CENTÍMETROS ACIMA DA SAÍDA DO DESCONECTOR SANITÁRIO DE MAIOR ALTURA;
- TODAS AS CAIXAS DE PASSAGEM DE ESGOTO SANITÁRIO DEVERÃO SER DEVIDAMENTE VEDADAS E SUAS TAMPAS DEVERÃO SER DE FÁCIL REMOÇÃO, A FIM DE PERMITIR FUTURAS MANUTENÇÕES E LIMPEZAS;
- AS ALTURAS DAS CAIXAS DE ESGOTO SÃO VARIÁVEIS E DEVERÃO SER AFERIDAS EM OBRA, DE ACORDO COM O NÍVEL REAL DO TERRENO;
- O ESPAÇAMENTO MÁXIMO ENTRE SUPORTES P/ FIXAÇÃO DE TUBULAÇÕES HORIZONTAIS SERÁ: - TUBOS DE Ø150mm: 2,30m; - TUBOS DE Ø100mm: 1,80m; - TUBOS DE Ø75mm E INFERIORES: 1,5m;
- AS DECLIVIDADES MÍNIMAS DEVERÃO SER: -TUBULAÇÕES DE ESGOTO COM DIÂMETRO NOMINAL IGUAL OU INFERIOR A 75mm: 2%; - TUBULAÇÕES COM DIÂMETRO NOMINAL IGUAL OU SUPERIOR A 100mm: 1%; - TUBULAÇÕES DE VENTILAÇÃO: 1%;
- A TUBULAÇÃO DE ESGOTO SANITÁRIO SEGUIRÁ PARA LIGAMENTO EM REDE PÚBLICA, A POSIÇÃO E COTA DE FUNDO DA MESMA DEVERÃO SER AFERIDAS IN LOCO;
- AS COTAS DE TOPO E DE FUNDO DAS CAIXAS DE PASSAGEM SÃO DE ACORDO COM O NÍVEL DO PROJETO ARQUITETÔNICO, E A ALTURA H CONSIDERADA E REFERENTE A ALTURA ÚTL DAS CAIXAS;
- A ALIMENTAÇÃO DE ÁGUA NO RESERVATÓRIO SERÁ PELO HIDRÔMETRO EXISTENTE NA ESCOLA;
- AS ÁREAS MOLHADAS (COZINHA, LABORATÓRIO MOLHADO E BANHEIROS) DEVERÃO SER IMPERMEABILIZADAS COM ARGAMASSA POLIMÉRICA NO PISO E EM 30 CM NAS PAREDES;
- PARA DEMAIS INFORMAÇÕES E ANÁLISES, CONSULTAR MEMORIAL DESCRITIVO DO PROJETO.



ESTADO DE GOIÁS
SECRETARIA DE ESTADO DA EDUCAÇÃO
SUPERINTENDÊNCIA DE INFRAESTRUTURA
GERÊNCIA DE PROJETOS E INFRAESTRUTURA

GERÊNCIA DE PROJETOS E INFRAESTRUTURA

APPROVADO

TÉCNICO RESPONSÁVEL PELA APROVAÇÃO

CEPI DIVINO PAI ETERNO

ENDEREÇO

AV. FRANCISCO PAULO, N° 670, VILA PAI ETERNO, TRINDADE - GO

ÁREA DO TERRENO	ÁREA PERMEAB.	ÁREA EXISTENTE	ÁREA A DEMOLIR	ÁREA A CONSTRUIR	ÁREA TOTAL CONSTRUÇÃO
11892,82 m²	4493,18 m²	4596,42 m²	0,00 m²	819,3 m²	5415,72 m²



CONSÓRCIO DIAMANTE ENGENHARIA

AV. BARÃO HOMEM D E MELO, N° 3280 - NOVA GRANADA
BELO HORIZONTE - MG - CEP: 30.694-080
TEL: (31) 3347-4405 / (31) 3347-7079 / (31) 3571-1920
EMAIL: contato@grupoproytaengenharia.com.br

AUTOR: JULIANA GONÇALVES OLIVEIRA
CREA - 239787/D

MARIANE DE PAULA FERNANDES
CREA - 243393/D

RT DA OBRA:

PROPRIETÁRIO: SECRETARIA DE ESTADO DA EDUCAÇÃO CNPJ: 01.409.705.000-20
PREPOSTO: SABRINA SILVA VIEIRA VALENTE CPF: 041.530.091-64

PROJETO HISROSSANITÁRIO

TIPO DE PROJETO

PLANTA BAIXA ESGOTO SANITÁRIO - TERREO PARTE 02
MAPA CHAVE ESGOTO -PARTE 02

ASSUNTO:

DATA: MAIO/2025 ESCALA: INDICADA REVISÃO: 01 N° RRT/ART:

REV.	DATA	DESCRIÇÃO	VISTO
00	02/2025	EMIÇÃO INICIAL	JGO
01	05/2025	PARA APROVAÇÃO	JGO

04/16

FOLHA:

PLANTA BAIXA ESGOTO SANITÁRIO - TERREO PARTE 02

Escala 1 : 100